

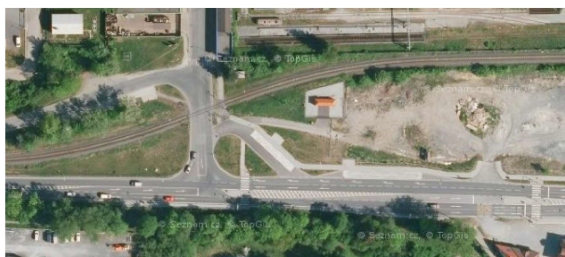

Orientační schéma:





Razítko oprávněné osoby:

Podpis:

Datum:

Revize:	Datum:	Popis:	Kontroloval:
000	5.2.2022	Definitivní odevzdání dokumentace	Ing. Marian Kiss

Stavebník/Investor:	<b>Správa železnic, státní organizace</b>	 <b>SPRÁVA ŽELEZNIC</b>
Adresa:	Dlážděná 1003/7, 110 00 Praha 1	
Zástupce investora:	Stavební správa východ	
Adresa:	Nerudova 773/1, 779 00 Olomouc	

Zhotovitel stavby:	<b>SB projekt s.r.o.</b>			
Adresa:	Kasárenská 4063/4, 695 01 Hodonín			
Kontakt:	T: +420 725 528 626 E: info@sbprojekt.cz]			
Zhotovitel objektu:	<b>SB projekt s.r.o.</b>			
Adresa:	Kasárenská 4063/4, 695 01 Hodonín			
Kontakt:	T: +420 725 528 626 E: info@sbprojekt.cz]			
Hlavní projektant (HIP):	Specialista:	Odpovědný projektant:	Zpracovatel:	
Tomáš Brhel	Ing. Marian Kiss	Ing. Marian Kiss	Alena Batrlová	

Název stavby/akce:	<b>Rekonstrukce PZS včetně povrchu km 12,162 (P7426) na trati Rožnov p/R - Valašské Meziříčí</b>			Označení (S-kód):	S621900155
				Označení zhotovitele:	1903150-11
Název části:	Dokladová část				
Název objektu:				Označení objektu/komplexu:	
Název přílohy:				Číslo přílohy:	
Název dílčí části přílohy:				Paré:	
Kraj:	Katastrální území:	TUDU:			
Zlínský	Rožnov pod Radhoštěm [742937]	2141 08			
Stupeň dokumentace:	Datum zpracování:	Formáty:	Měřítko:		
DUSP	5.2.2022	A4			

S-kód:	Stupeň dokumentace:	Část:	Objekt:	Podobjekt:	Příloha:	Revize:
S 6 2 1 9 0 0 1 5 5	-	D U S P	- X X X X X X X X	- X X X X X X X X	- X - X X X X	- 0 0 0

[Prostor pro další informace]